

CATÁLOGO DE ACTORES CULTURALES MACHALÍ



Catálogo de Actores Culturales, Machalí

Consejo Nacional de la Cultura y las Artes

Ministro Presidente: Roberto Ampuero

Subdirector Nacional: Carlos Lobos Mosqueira

Consejo Regional de la Cultura y Las Artes, Región de Libertador General Bernardo O'Higgins

Dirección: Gamero 551, Rancagua, Región de O'Higgins.

Teléfono: (72) 2235116 – (72) 2242779

DIRECTORA REGIONAL

Marcia Palma González

CONSEJO REGIONAL

Lucía Abello, María Dolores Jaramillo, José Basoalto, Raúl Marabolí, Guillermo Drago Rojas, Sebastián González Roger.



Investigación realizada por Consultora ASIDES www.asides.cl

Investigación, edición y contenidos: Constanza Escobar, Sebastián Fuenzalida, Guillermo Álvarez

Diseño y Diagramación: Isidora Escobar



* Edición impresa en papel Options 100% reciclado

ÍNDICE

Presentación	5
Agrupaciones comunitarias	6
Artes Visuales	8
Artesanía	18
Artes Circenses	68
Audiovisual	70
Danza	72
Folclore	76
Fotografía	87
Gestión Cultural	89
Literatura	111
Música	113
Patrimonio	119
Teatro	125

PRESENTACIÓN

El presente catálogo da cuenta de los principales actores culturales presentes en la comuna de Machalí. Este documento busca poner a disposición de la ciudadanía e instituciones los antecedentes de contacto de artistas y agrupaciones vinculadas a la actividad cultural, que faciliten la gestión artística-cultural en la comuna.

Este documento es el resultado de un catastro realizado en la comuna de Machalí por la Consultora ASIDES a partir de la solicitud emanada por el Consejo Regional de la Cultura y las Artes, Región del Libertador General Bernardo O'Higgins.

Agradecemos a todos los actores culturales de la comuna que aceptaron participar en este documento y que además facilitaron el contacto de otros. Asimismo, agradecemos a la institucionalidad de la comuna por las facilidades brindadas para su realización.



AGRUPACIONES COMUNITARIAS

AGRUPACIONES COMUNITARIAS



Asociación de Pensionados de Coya

Presentación

Creada en 1980, actualmente cuenta con 111 socios, organizando diversos tipos de talleres abiertos a la comunidad. Su fin es integrar a la comunidad en torno a diferentes actividades, siendo su centro un lugar requerido para diversas actividades y reuniones.



Fecha de formación: 1980

Representante: Iris García Arce

Fono: 72 2 98 70 16

Disponibilidad para presentaciones solidarias: Sí

ARTES VISUALES

ARTES VISUALES / PINTURA



Sandra de los Ángeles Figueroa Rivera

Presentación

A temprana edad ya comenzaba a mostrar su inquietud por el arte, la cual fue derivando en las múltiples áreas de la misma: pintura, diseño, dibujo y un sinfín de creaciones únicas, en donde se fusiona la vida en su totalidad como elemento inspirador.



Fono: 94690270 / 2413163

E-mail: sandricaf@gmail.com

Disponibilidad para presentaciones solidarias: Sí



Patricia Vásquez Márquez

Presentación

Fono: 76350762

E-mail: rodriguezasesores@hotmail.com

Disponibilidad para presentaciones solidarias: Sí

Destacada pintora de la corriente "Naif", reconocida además por su activa participación en diversas actividades de gestión cultural.

ARTES VISUALES / PINTURA

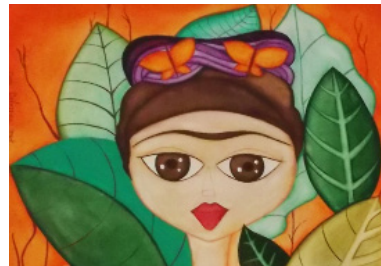
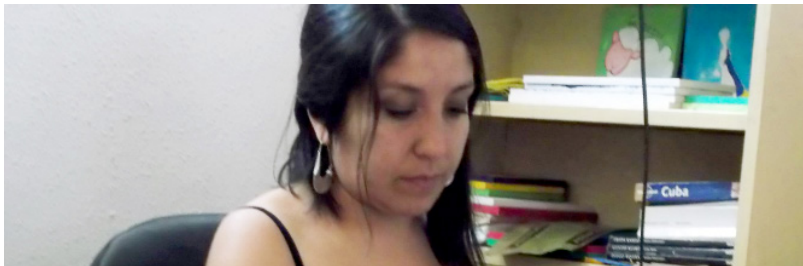

Cristina Paz Marquessi Vallejos

www.violetadeco.blogspot.com

Presentación

Artista machalina que trabaja la corriente Naif, cuenta con varias exposiciones a nivel regional.

Fono: 66370602

E-mail: ayla.marquessi@gmail.com

Disponibilidad para presentaciones solidarias: Sí

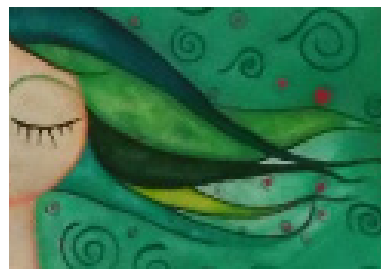



Guadalupe del Carmen Berríos Pastén

Presentación

Fono: 68758200 / 956917

E-mail: [littleangel_guadita18@
hotmail.com](mailto:littleangel_guadita18@hotmail.com)

Disponibilidad para
presentaciones solidarias: Sí

Joven pintora de la comuna. Sus trabajos van desde lo abstracto, hasta paisajes naturales realistas.

ARTES VISUALES / PINTURA



Natalia Soledad Zamorano Zamorano

Presentación

A comienzos del año 2000 esta artista de la comuna comienza a realizar trabajos en pintura: paisajes realistas y retratos. Participa dentro de la comunidad haciendo talleres de pintura. Su interés por la cultura se plasma además en sus escritos de poesía.



Fono: 85360831

E-mail: natalia.zamo@gmail.com

Disponibilidad para presentaciones solidarias: Sí



Marcos Guiliano Ulloa Alarcón

Presentación

Fono: 95042493

E-mail: arte-marcos@hotmail.com

Disponibilidad para
presentaciones solidarias: Sí

Artista de la comuna que comienza desde pequeño a trabajar la pintura. Diseñador gráfico de profesión, sus trabajos reflejan el realismo mediante paisajes y retratos, entre otros.

ARTES VISUALES / PINTURA



Miriam Alejandra Agüero

Abarca

www.reciklale.blogspot.com

Presentación

Artista de Coya que trabaja con lo orgánico y social, mediante la utilización de elementos reciclados para la creación de su obra. Su principal fuente de inspiración es su entorno, Coya y la cultural local.



Fono: 93160696

E-mail: kbus_tour@hotmail.com

Disponibilidad para presentaciones solidarias: Sí



Cristian Rodrigo Cabeza Guarda

Presentación

Fono: 82093467

E-mail: c.cabeza.g@hotmail.com

Disponibilidad para
presentaciones solidarias: Sí

Destacado artista plástico que rescata antiguas técnicas de pintura y arte en general.

ARTES VISUALES / PINTURA



Guillermo Solís Galaz

Presentación

Representó a la sexta región en el Primer Encuentro de Ciencias y Artes en 1994. Becado por el Instituto Cultural de Proviencia, su principal interés es plasmar a través de diversos medios (como el dibujo, la pintura el óleo, la fotografía, murales) el patrimonio material e inmaterial de la región.

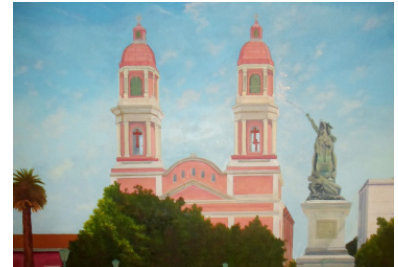

Fono: 7 262 32 33

Disponibilidad para presentaciones solidarias: Sí

ARTESANÍA



Soraya Verónica Vergara Vergara

Presentación

Desde 2010 que comienza a trabajar la lana y elaborar diversos trabajos. Participa dentro del grupo de Artesanos Creadores de Machalí.



Fono: 89081388

E-mail: soraya.vergara.v@gmail.com

Disponibilidad para presentaciones solidarias: Sí



Taller Laboral Mujeres de Barro

Presentación

Representante: Paola Ramírez
Santander

Fono: 2752248 / 74897088

E-mail: lmujeresdebarro@gmail.com / fabilantomar@gmail.com

Disponibilidad para presentaciones
solidarias: Sí

Compuesta de aproximadamente 15 mujeres, esta nueva agrupación cuenta con varias presentaciones a nivel comunal, en donde plasman el trabajo directo con la tierra en trabajos de todo tipo.

ARTESANÍA / ARTESANÍA EN CUERO



Trinidad del Carmen
Pávez Gaete

Presentación

Trinidad pertenece al grupo de Artesanos Creadores de Machalí. Desde aproximadamente el año 2005 que trabaja el cuero, elaborando diversos productos: cinturones, carteras, etc.

Fono: 6809377

E-mail: trinidad-pavez-gaete@hotmail.com

Disponibilidad para presentaciones solidarias: Sí



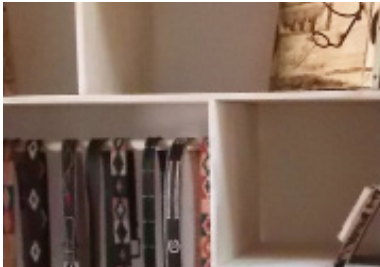

Agrupación de Mujeres Emprendedoras de Machalí

Presentación

Representante: Juana Valdebenito
Quinteros

Fono: 85349969

E-mail: mujeresempendedorasdemachali@gmail.com

Disponibilidad para
presentaciones solidarias: Sí

Agrupación que surge a partir del programa Jefas de Hogar y en que reúne a diversos tipos de artesanas.

ARTESANÍA / ARTESANÍA GENERAL



Mónica Cornejo Droguett

Presentación

Mónica realiza variados trabajos en artesanía y manualidades tejido, mosaico y cartonaje, entre otras.

Participa en la Escuela de Orfebres de Coya desde 2012.



Fono: 63112088

E-mail: okala_vv@hotmail.com

Disponibilidad para presentaciones solidarias: Sí



Berta Magdalena Ávila Pérez

Presentación

Fono: 74635801

Disponibilidad para presentaciones solidarias: Sí

Artesana dedicada al cartonaje, cortinaje, bordado y manualidades en general, con múltiples presentaciones a nivel nacional, entre las que destacan Machalí, Puerto Montt, Santa Cruz, entre otras, junto a la agrupación de Artesanos Creadores de Machalí

ARTESANÍA / ARTESANÍA GENERAL



María Oriana
Muñoz Monsalve

Presentación

Desde 1995, que participa en diversas ferias a nivel regional, junto con la Agrupación de Artesanos creadores de Machalí. Entre sus creaciones destacan arreglos florales secos y naturales, así como manualidades.



Fono: 82050873

Disponibilidad para
presentaciones solidarias: Sí

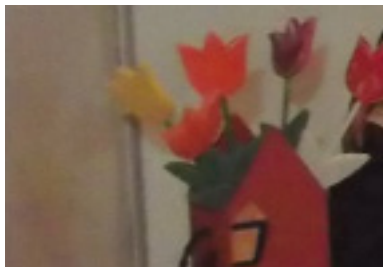

Grupo de Artesanos Creadores de Machalí

Presentación

Representante: Agustín Ávila

Fono: 54627071

E-mail: artesanoscreadoresdemachali@gmail.com

Disponibilidad para presentaciones solidarias: Sí

Con aproximadamente 30 integrantes, la agrupación de artesanos se ha posicionado como activo organizador, junto al Municipio, de las principales actividades que presenta la comuna: Machalí Criollo, Semana Machalina, Feria Navideña.

ARTESANÍA / ARTESANÍA GENERAL



Valeria Díaz Quilodrán

Presentación

Desde el año 2011 se interesa por plasmar su interés por el arte, visualizándolo como un continuo aprendizaje.

Le motiva expresar la cultura, lo autóctono. Sus principales temáticas son la naturaleza y lo místico. Su principal producción la realiza a través de la creación de duendes.



Fono: 8 302 51 65

E-mail: valedi_@hotmail.com

Disponibilidad para presentaciones solidarias: Sí



Rosa Ester Parra Reyes

Presentación

Fono: 83860226

Disponibilidad para
presentaciones solidarias: Sí

Manteniendo la tradición familiar, ha participado en diversas ferias a nivel nacional exponiendo sus trabajos a crochet, bordados y manualidades.

ARTESANÍA / ARTESANÍA EN MADERA



Cristián Andrés Viera Bravo

Presentación

Artesano en madera hace aproximadamente 10 años; recientemente se ha especializado en la orfebrería, a partir de su participación en la Escuela de Orfebres de Coya.



Fono: 96123067

E-mail: cristianvierab@gmail.com

Disponibilidad para presentaciones solidarias: Sí

ARTESANÍA / ARTESANÍA EN MADERA



Juan Pérez Calderón

Presentación

Fono: 83309558 / 530120

Disponibilidad para presentaciones solidarias: Sí

Artesano en madera desde 2003, ha participado en ferias y campeonatos de cueca exponiendo sus trabajos.

Su obra se basa en la tradición del campo, los elementos típicos de la vida rural.

ARTESANÍA / ARTESANÍA EN MADERA



Julio Amadeo Zamorano Ubilla

Presentación

Artesano autodidacta, trabaja la madera y el vidrio desde el año 2000. Cuenta con múltiples presentaciones en la comuna de Machalí junto a la Agrupación de Artesanos de la comuna.

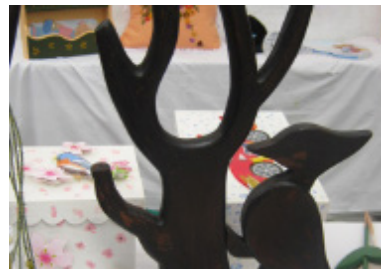

Fono: 63099235

Disponibilidad para presentaciones solidarias: Sí

ARTESANÍA / ARTESANÍA EN MADERA



Saúl Esteban Zapata Ortega

Presentación

Fono: 64250230

E-mail: s.zapata.o.tec@gmail.com

Disponibilidad para presentaciones solidarias: Sí

Artesano en madera y fierro desde 2009; busca rescatar la cultura machalina a través de los íconos típicos de la comuna.

ARTESANÍA / ARTESANÍA EN METALES



Miguel Hernández Carmona

Presentación

Miguel se dedica al trabajo en metales, labor que ha desarrollado en la creación de piezas de orfebrería, luego de su paso por la Escuela de Orfebres de Coya, y que ha combinado con el trabajo en estructuras metálicas artísticas, teniendo como inspiración la vida en toda su magnitud.



Fono: 97310756

E-mail: miguelhc@gmail.com

Disponibilidad para
resentaciones solidarias: Sí



Agustín Patricio Ávila Pérez

Presentación

Fono: 54627071

Disponibilidad para
presentaciones solidarias: Sí

Ya desde 1997, comienza a trabajar artesanalmente el hierro reciclado. Es miembro fundador de la Agrupación de Artesanos Creadores de Machalí, y su vida y obra se ha retratado en libros financiados por los Fondos de Cultura del CNCA.

ARTESANÍA / ARTESANÍA EN METALES



Juan Montanares Duarte

Presentación

Desde el año 1972 se dedica al trabajo artesanal, comenzando con el trabajo en madera, el macramé para luego plasmar su vocación artística en el cuero y el fierro. Los principales motivos de su obra versan sobre la minería y los paisajes de la zona de Coya.



Fono: 6 203 93 43

Disponibilidad para presentaciones solidarias: No



Agrupación "Arte Mujer Mosaico de Coya"

www.facebook.com/cristinareynosogarcia.3

Presentación

Representante: Cristina de los
Ángeles Reynoso García

Fono: 9 141 61 10

E-mail: creynozo2010@hotmail.com

Disponibilidad para
presentaciones solidarias: Sí

La Agrupación se crea el año 2009 con la idea de compartir experiencias entre mujeres artesanas y organizarse para fomentar esta disciplina en Coya, buscando representar lo propio y único de la localidad. Actualmente lleva a cabo un proyecto para crear la señalética de Población Errázuriz en Mosaico.

ARTESANÍA / ARTESANÍA EN MOSAICO



Cristina de los Ángeles Reynoso García

www.facebook.com/cristinareynosogarcia.3

Presentación

Cristina se inicia en la artesanía el año 2008, a través de un curso de Prodemu; hoy, su pasión es el mosaico, a través del cual da vida a motivos alusivos a la naturaleza propia de la localidad.

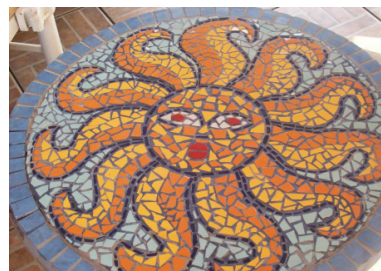

Fono: 9 141 61 10

E-mail: creynozo2010@hotmail.com

Disponibilidad para presentaciones solidarias: Sí



Jaqueline Carreño Covarrubias

Presentación

Fono: 64749885

Disponibilidad para
presentaciones solidarias: Sí

Artesana de Coya, participante del taller de grabado al ácido, organizado por la Agrupación de Artesanos Errázuriz de Coya.

ARTESANÍA / GRABADO AL ÁCIDO



Pedro Pablo Cornejo
Carreño

Presentación

Joven artesano participante del taller de grabado al ácido, organizado por la Agrupación de Artesanos Errázuriz de Coya.

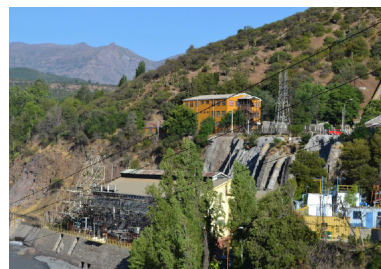

Fono: 64876112

E-mail: pepeloquillo69@gmail.com

Disponibilidad para presentaciones solidarias: Sí



Luz Clara González Carreño

Presentación

Fono: 63951217

Disponibilidad para
presentaciones solidarias: Sí

Joven artesana participante del taller de grabado al ácido, organizado por la Agrupación de Artesanos Errázuriz de Coya.

ARTESANÍA / GRABADO AL ÁCIDO



Vilma Karina Nilo Román

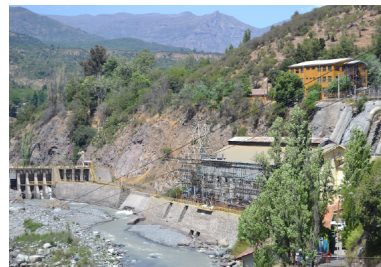

Presentación

Artesana participante del taller de grabado al ácido, organizado por la Agrupación de Artesanos Errázuriz de Coya.

Fono: 68250872

E-mail: karina.nilo@hotmail.com

Disponibilidad para presentaciones solidarias: Sí



Elsa Arce Fuentes

Presentación

Fono: 9 745 86 62

E-mail: edelc.elsa@hotmail.com

Disponibilidad para
presentaciones solidarias: Sí

A partir de la participación en el Taller de Grabado al Ácido, organizado por la Agrupación de Artesanos Errázuriz de Coya, Elsa toma conocimiento del grabado al ácido. Mediante esta técnica plasma su interés por el desarrollo artesanal, buscando rescatar las tradiciones de la zona.

ARTESANÍA / GRABADO AL ÁCIDO



María Orellana Silva

Presentación

A través de un amplio interés por la artesanía desde toda una vida y el ímpetu por resaltar los parajes naturales de la zona, se interioriza en esta técnica a través de su participación en el Taller de Grabado al Ácido, organizado por la Agrupación de Artesanos Errázuriz de Coya.



Fono: 9 010 23 46

Disponibilidad para presentaciones solidarias: Sí



María Cataldo Maturana

Presentación

Disponibilidad para presentaciones solidarias: Sí

A través de un amplio interés por la artesanía desde toda una vida y el ímpetu por resaltar los parajes naturales de la zona, se interioriza en esta técnica a través de su participación en el Taller de Grabado al Ácido, organizado por la Agrupación de Artesanos Errázuriz de Coya.

ARTESANÍA / GRABADO AL ÁCIDO



Patricia Pérez Osorio



Presentación

Artesana participante del taller de grabado al ácido, organizado por la Agrupación de Artesanos Errázuriz de Coya.

Fono: 85247903

Disponibilidad para presentaciones solidarias: Sí



María Elena Baeza Quintanilla

www.facebook.com/pages/Solsire-art

Presentación

Fono: 99523650

E-mail: mane.baeza.q@hotmail.com

Disponibilidad para presentaciones solidarias: Sí

Artista multidisciplinaria. Desde su participación en el taller de orfebrería en cobre en la Escuela de Orfebres de Coya, en el año 2009 se ha desempeñado en esta disciplina. A partir de entonces, participa activamente de la Escuela de Orfebres de Coya.

ARTESANÍA / ORFEBRERÍA



Juan Carlos Orellana

Presentación

Se comienza a interesar por la artesanía desde su juventud. No es hasta que conoce a su maestro, que se aboca a trabajar con cobre, material que es reutilizado para dar forma a diversos motivos relativos a la naturaleza, inspiración que recoge del hermoso entorno que rodea a su lugar de trabajo, en el sector de Coya.



Fono: 9 150 64 21

E-mail: juan_orellana_z@hotmail.com

Disponibilidad para presentaciones solidarias: Sí



Fedora Droguett Herrera

Presentación

Fono: 72118826

E-mail: fedora.droguett@yahoo.es

Disponibilidad para presentaciones solidarias: Sí

Artesana orfebre. Participa activamente en la Escuela de Orfebres de Coya desde el año 2009.

ARTESANÍA / ORFEBRERÍA



Denis Célery

Presentación

Desde los años '80 se dedica a la orfebrería, hereda de su padre, Raúl Célery, pionero de la artesanía en cobre, la pasión por transformar el cobre en objetos de admiración. Hoy es docente de la Escuela de Orfebres de Coya, con el interés de entregar conocimientos y dejar un legado.



Fono: 9 222 17 35

E-mail: deniscelery@gmail.com

Disponibilidad para presentaciones solidarias: Sí



Maritza del Pilar Figueroa Castro

Presentación

Fono: 85260948

E-mail: laloica@hotmail.com

Disponibilidad para
presentaciones solidarias: Sí

Destacada diseñadora gráfica y artesana de Machalí. Sus trabajos reflejan el arte rupestre de la zona, a partir de la orfebrería en cobre.

ARTESANÍA / ORFEBRERÍA



Escuela de Orfebres de Coya

www.facebook.com/escueladeorfesdescoya

Presentación

Se crea el año 2000 con el interés por formar a artesanos interesados en perfeccionarse en la transformación del cobre. Además de albergar en sus aulas la labor docente, conforma un centro de encuentro para artesanos y la comunidad, formando un referente identitario para el sector de Coya.



Fono: 72 2 29 75 15

E-mail: escueladeorfes@gmail.com

Disponibilidad para presentaciones solidarias: Sí

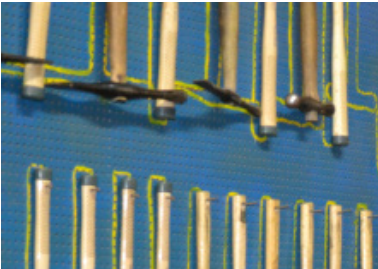

Emanuel Gutiérrez Cuevas

Presentación

Fono: 7 142 65 18

E-mail: emanuelgc@hotmail.cl

Disponibilidad para presentaciones solidarias: Sí

Joven artesano. Desde los 15 años muestra inquietud por las manifestaciones artísticas. Le interesa la creación y la transformación. Busca la realización personal junto al amor y la pasión que le provoca el arte, la que desempeña a través de sus creaciones de orfebrería.

ARTESANÍA / ORFEBRERÍA



Maritza Elena Fuentes Carrera

joyeriaencobremás.blogspot.com

Presentación

Egresada de la Escuela Orfebrería de Coya en 2009, esta artesana pertenece al grupo de Artesanos Creadores de Machalí. Sus trabajos reflejan la naturaleza, al utilizar elementos como madera y semillas, entre muchos otros. Ha participado en múltiples participaciones en ferias costumbristas de Ranca-gua, Paine, Chimbarongo, Puerto Montt.



Fono: 59548086

E-mail: mfuentesarrera@gmail.com

Disponibilidad para presentaciones solidarias: Sí



Diana Martínez Valenzuela

www.nannai.cl

Presentación

Artesana de la Escuela de Orfebres de Coya desde el año 2010, aunque ya desde el 2004 practica diferentes manualidades: macramé y fieltro, entre otros. Su especialidad es la joyería textil.

Fono: 84214070

E-mail: joyas.nannai@gmail.com

Disponibilidad para presentaciones solidarias: Sí

ARTESANÍA / ORFEBRERÍA



Maribel López Rosales

Presentación

Orfobre desde 2009, participa en el Centro Cultural Benjamín Vicuña Mackenna. Presente en la Escuela de Orfebres de Coya desde el año 2010.

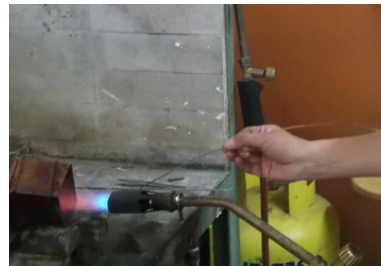

Fono: 89836891

E-mail: maribelslr31@hotmail.com

Disponibilidad para presentaciones solidarias: Sí



Nicolás Nieto Farfán

Presentación

Fono: 7 967 39 87

E-mail: [dreadlocksudamerica
nos@gmail.com](mailto:dreadlocksudamerica
nos@gmail.com)

Disponibilidad para
presentaciones solidarias: No

Comienza a interesarse por la artesanía en el año 2010 con el mosaico y la pintura. Luego ingresa a la Escuela de Orfebres de Coya para especializarse en joyería. Le inspira la naturaleza, la tradición y costumbres propias de la Región de O'Higgins.

ARTESANÍA / ORFEBRERÍA

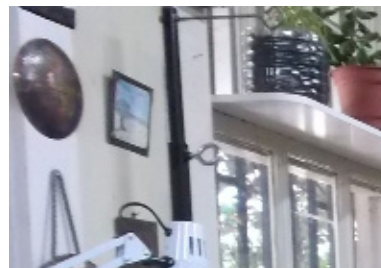

Roberto Andrés Osorio
González

Presentación

Artesano orfebre desde hace aproximadamente 14 años y partícipe de la Escuela de Orfebres de Coya desde el 2009.

Fono: 90361677

E-mail: r.orfebre@gmail.com

Disponibilidad para
presentaciones solidarias: Sí

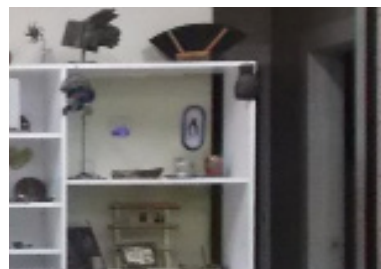



Johana Jeanette Slater Carrasco

www.facebook.com/joyasdelajovi.joannaslater

Presentación

Fono: 96643768

E-mail: jslatercarrasco@yahoo.es

Disponibilidad para
presentaciones solidarias: Sí

Egresada de la escuela de orfebres en Coya, ha participado en varias ferias de la zona. Sus diseños reflejan el arte precolombino.

ARTESANÍA / ORFEBRERÍA



Nuvia Solar Zúñiga

Presentación

Nuvia es orfebre hace 6 años y hace 2 que participa en la Escuela de Orfebres de Coya. Anteriormente ha participado en cursos de orfebrería en plata mapuche.



Fono: 99942996

Disponibilidad para presentaciones solidarias: Sí



Juana del Carmen Valdebenito Quinteros

Presentación

Fono: 85349969

E-mail: artesaniarayenmachali@gmail.com

Disponibilidad para presentaciones solidarias: Sí

Artesana desde 2010, ha recibido varios reconocimientos por su labor como dirigente y como "Mujer Destacada" a nivel comunal y regional.

ARTESANÍA / ORFEBRERÍA



Marciela Oliva Díaz

Presentación

Artesana, especializada en orfebrería. Participa de forma activa en la Escuela de Orfebres de Coya desde el año 2005.

Fono: 66911033

E-mail: diazsubsole@hotmail.com

Disponibilidad para presentaciones solidarias: Sí





César Andrés Ortiz Garrido

Presentación

Fono: 83427632

E-mail: cesarortiz.orfebre@gmail.com

Disponibilidad para presentaciones solidarias: Sí

César es artesano desde el año 2011 y desde 2012 que participa en la Escuela de Orfebres de Coya.

ARTESANÍA / ORFEBRERÍA



Cecilia Valenzuela Sánchez

Presentación

Desde el año 2012 se dedica a la artesanía, le interesa el uso de piedras semipreciosas y el metal, con motivos alusivos a la joyería étnica. En la artesanía halló una vocación y el desarrollo personal.



Fono: 8 541 00 29

E-mail: cecivasan@gmail.com

Disponibilidad para presentaciones solidarias: No



Domingo Alejandro Venegas Escobar

Presentación

Fono: 90802822

E-mail: venegasarte_sano@hotmail.com

Disponibilidad para
presentaciones solidarias: Sí

Artesano de Machalí que rescata el arte rupestre y resalta la identidad de la comuna. Ha realizado trabajos para importantes personajes extranjeros, como el embajador de Japón (2007) y Joan Manuel Serrat (2010). Además, participa en talleres para niños con capacidades especiales.

ARTESANÍA / ORFEBRERÍA



Virginia Zúñiga Valdivia

Presentación

Desde el año 2001, al egresar de la Escuela de Orfebres de Coya, desarrolla su pasión por la artesanía, no sólo a través de la orfebrería, sino también a través de las manualidades. Ha participado del Centro de Producción de Coya, y participa activamente de actividades comunitarias.



Fono: 8 926 72 08

Disponibilidad para presentaciones solidarias: Sí



Emilia Catibel López Salazar

Presentación

Fono: 87832616

Disponibilidad para
presentaciones solidarias: Sí

Artesana coyina que comienza a trabajar la lana desde aproximadamente el 2007.

ARTESANÍA / TEXTIL



Yuvisa Sepúlveda

www.facebook.com/telarmachali

Presentación

Madre de 3 hijos, comienza a interesarse por la artesanía y especialmente en telar mapuche gracias al Programa Mujer Trabajadora y Jefa de Hogar, de Sernam. Considera que su labor como artesana es un trabajo delicado, bonito y que requiere mucha dedicación.



Fono: 8 217 04 84

E-mail: yuvita23@hotmail.com

Disponibilidad para presentaciones solidarias: Sí

ARTES CIRCENSES

ARTES CIRCENSES



Emanuel Gutiérrez Cuevas

Presentación

Desde los 15 años muestra inquietud por las manifestaciones artísticas. Le interesa la creación y la transformación. Busca la realización personal junto al amor y la pasión que le provoca el arte, lo que desarrolla a partir de espectáculos circenses como payaso.



Fono: 7 142 65 18

E-mail: emanuelgc@hotmail.cl

Disponibilidad para presentaciones solidarias: Si

AUDIOVISUAL

AUDIOVISUAL



Rubén Miranda Trujillo

Presentación

Artista audiovisual que comienza aproximadamente en 1995. Ha trabajado en reconocidas producciones a nivel nacional, tanto en series de TV como cine. Además, se especializa en animación 2D y 3D.

Fono: 84793960 / 412756

E-mail: rubenmira@gmail.com

Disponibilidad para presentaciones solidarias: Si



DANZA

DANZA



Agrupación Folclórica Amancumach

www.facebook.com/conjuntofolclorico.amancumach

Presentación

Rescatando la cultura folclórica chilena y latinoamericana, la agrupación Amancumach ha participado y sido premiada en varias ocasiones, representando a la comuna incluso en Argentina.



Representante: Pamela Urrutia

Fono: 68261013

E-mail: pamelaurrutiaconcha@gmail.com

Disponibilidad para presentaciones solidarias: Sí



Agrupación Folclórica Ayuntún

www.facebook.com/agrupacionfolclorica.ayuntun

Presentación

Representante: Alejandra Vitalia Santibañez Herrera

Fono: 81415652

E-mail: janox_fer@hotmail.com

Disponibilidad para presentaciones solidarias: Sí

Agrupación de danza compuesta principalmente por jóvenes, desde los 5 años. Con múltiples presentaciones a lo largo de Chile, han llegado a representar a la comuna incluso en Argentina, mostrando los bailes tradicionales de nuestro país.

DANZA



Tango Gabito

www.facebook.com/tangogabito.cavieresarranza

Presentación

Tango Gabito, creada en 2005 y representada por Gabriel Cavieres, da vida y agrupa múltiples organizaciones y agrupaciones de la comuna de Machalí. Se realizan clases de danza, en particular de Tango, de forma gratuita para la comunidad.



Representante: Gabriel Cavieres

Fecha de formación: 2005

Fono: 96417432

E-mail: gcavieres47@hotmail.com

Disponibilidad para presentaciones solidarias: Sí

FOLCLORE

FOLCLORE



Agrupación “Entre Ríos”

Presentación

Agrupación coyina de música folclórica, cuenta con diversas presentaciones y reconocimiento dentro del sector.

Representante: Jaime Flores

Fono: 83753607

E-mail: pury_1970@live.cl

Disponibilidad para presentaciones solidarias: Sí





Agrupación Folclórica Tierra Hermosa

Presentación

Representante: María Nerva
Reyes Valencia

Fono: 93729518 / 752071

Disponibilidad para
presentaciones solidarias: Sí

Una de las agrupaciones folclóricas más antiguas de la comuna (1994), la cual busca rescatar las raíces del folclore e incentivar a los jóvenes a participar en ella.

FOLCLORE



Agrupación Los Cantaritos Machalí

www.facebook.com/loscantaritos.demachali

Presentación

Agrupación de Machalí nacida en 2005, conformada por aproximadamente 20 integrantes. Cuenta con una premiación a la mejor agrupación folclórica de Machalí en el año 2010.



Representante: Paula Arredondo

Fono: 77171355 / 530120

E-mail: yaritza.perez15@gmail.com

Disponibilidad para presentaciones solidarias: Sí



Agrupación Quillenco

Presentación

Representante: Fabiola González Márquez

Fono: 97407855

E-mail: fabiolantomar@gmail.com

Disponibilidad para presentaciones solidarias: Sí

En 2011, el destacado cantor Luis Carreño forma junto a su familia la Agrupación Quillenco con el fin de rescatar el arte de los cantores y folcloristas populares de nuestro país.

FOLCLORE



Arrieros de Machalí

www.facebook.com/arrieros.demachali

Presentación

Destacada agrupación familiar de la comuna que busca rescatar las raíces del folclore y de la cultura machalina, a través de la música y el baile.



Representante: Mario Ramos Tapia

Fono: 56280401 / 74553637

E-mail: cramosarias@hotmail.com

Disponibilidad para presentaciones solidarias: Sí



Luis Felipe Carreño Campos

Presentación

Fono: 2752248 / 83953516

E-mail: luisfcarreno@gmail.com

Disponibilidad para
presentaciones solidarias: Sí

Desde sus inicios a principios de 1990, Luis ha sido un poeta popular y payador con múltiples presentaciones y premiaciones a nivel nacional. Publicó en 2003 su libro "Por utopías y sueños" (2003) y en 2007 se publican 4 poemas de su autoría en textos de lenguaje de 8vo básico (Ed. Santillana).

FOLCLORE



Academia Folclórica Takiri

www.facebook.com/acadfolclorica.machali

Presentación

La Academia Folclórica Takiri, es una agrupación de danza que comenzó en el año 2012. Se especializa en el folclore chileno y latinoamericano y cuenta a su haber con una serie de presentaciones en las principales fiestas de la comuna.



Representante: Soledad Lobos Chamorro

Fono: 88121775

E-mail: totylobos_ch@live.com

Disponibilidad para presentaciones solidarias: Sí



Grupo Folclórico Centenario

Presentación

Representante: Ricardo Henríquez

Fono: 82920665

E-mail: agrupacionfolclorica.centenario@gmail.com

Disponibilidad para presentaciones solidarias: Sí

Conjunto formado en 1991 direccionado a enseñar la danza cueca a niños de la Población Centenario, con el transcurso de los años se agregaron diversos bailes tradicionales como chuta, sambos caporales y diabladas, para luego extenderse, mediante diversos proyectos que permitieron implementar vestimentas e instrumentos, generando el conjunto musical con el cual se realizan las presentaciones actuales. Cuenta con integrantes de diversas comunas de la región.

FOLCLORE



Mario Ramos Tapia

Presentación

Artista que desde 2005 busca rescatar el legado de los cantores populares de nuestro país.



Fono: 56280401

E-mail: cramosarias@hotmail.com

Disponibilidad para presentaciones solidarias: Sí



Ramón Zamora Farfán

Presentación

Fono: 72 2 29 72 32

Disponibilidad para presentaciones solidarias: Sí

Folclorista y Cantautor. Toda su vida la ha dedicado a la música y al rescate de la identidad local de Coya.

Fundador del conjunto "Familia Zamora". Participa de la radio comunitaria a través del programa "Una voz, una melodía, un recuerdo: Coya Canta". Posee alto interés por el rescate de las tradiciones culturales locales, le inspira el entorno natural. Uso de guitarra y acordeón.

FOTOGRAFÍA

FOTOGRAFÍA



Fernando Marcelo Cruces González

www.ferproducciones.cl

Presentación

Fotógrafo de la comuna, ha recibido varias premiaciones, entre las que destaca el Premio Bicentenario 2010 de fotografía a nivel regional. Realiza fotografía profesional: Landscapes, Deportes, Autor, Publicitaria, Gráficas y Staff de Noticias, además de Producción de Eventos Sociales y Empresas.



Fono: 99597356

E-mail: fcruces@ferproducciones.cl

Disponibilidad para presentaciones solidarias: Sí

GESTIÓN CULTURAL



Agrupación de Mujeres Turística Cultural Tierra Que Encanta

www.facebook.com/tierraqueencanta.decoya

Presentación

Representante: Bernardita Tapia

Fono: 95093285

E-mail: tierraqueencanta@gmail.com

Disponibilidad para
presentaciones solidarias: Sí

Agrupación que nace aproximadamente en el año 2011 y que rescata el patrimonio cultural de la zona, a través de la difusión y del turismo.

GESTIÓN CULTURAL



Agrupación Cultural Deportiva y Ecológica Creando Redes

Presentación

Agrupación formada cerca de 1998 que da apoyo solidario a la comunidad en todo el ámbito de la cultura. Gestores de destacadas fiestas a nivel local.



Representante: Fabián Pérez
Herrera

Fono: 96831552

E-mail: edisonfabianperez@gmail.com

Disponibilidad para
presentaciones solidarias: Sí



Rodrigo Iván Aránguiz Dunstall-Hills



Presentación

Fono: 66442847

E-mail: rodrigoaranguiz3@gmail.com

Disponibilidad para presentaciones solidarias: Sí

Gestor cultural desde 1980 y presidente de la agrupación cultural Estación Machalí. Ha participado en múltiples cabildos culturales, como también en radios y programas de televisión a nivel regional. Especial interés por el tema patrimonial, lo que plasma a través de sus ensayos.

GESTIÓN CULTURAL



Agrupación de Turismo Cultural Machalí Criollo

Presentación

La Agrupación de Turismo Cultural Machalí Criollo es una entidad que reúne a varias colectividades de las más variadas áreas (artesanía, gastronomía, artistas, etc.). Responsables de la reconocida fiesta costumbrista "Machalí Criollo".

Representante: Patricia Vázquez

Fono: 76350762

E-mail: rodriguezasesores@hotmail.com

Disponibilidad para presentaciones solidarias: Sí





Gabriel Mateo Cavieres Carranza

www.facebook.com/tangogabito.cavierescarranza

Presentación

Fono: 96417432 / 95053144

E-mail: gcavieres47@hotmail.com

Disponibilidad para
presentaciones solidarias: Sí

Destacado gestor cultural de Machalí desde 2010. Fue premiado como el mejor Gestor Cultural de la comuna en el año 2011 debido, entre muchas cosas, a su importante labor social. Realiza talleres de danza completamente gratuitos.

GESTIÓN CULTURAL



Cristian Rodrigo Cabeza
Guarda

Presentación

Activo gestor cultural de la comuna de Machalí. Artista que rescata antiguas técnicas de pintura y arte en general.

Fono: 82093467

E-mail: c.cabeza.g@hotmail.com

Disponibilidad para
presentaciones solidarias: Sí





Centro Socio-cultural de Comunicación Promaucaes

www.radiopromaucaes.cl

Presentación

Representante: Pablo Fernández

E-mail: radiopromaucaes_machali@hotmail.com

Disponibilidad para presentaciones solidarias: Sí

Difusión de la cultura y el entretenimiento en la comuna. La Radio Comunitaria de la comuna de Machalí busca incidir en la sociedad desde la comunicación para incentivar la participación comunitaria, mediante la información y educación.

GESTIÓN CULTURAL



Centro Cultural Social Artístico y Digital Estación Machalí

www.estacionmachali.cl / Facebook: Estación Machalí

Presentación

Agrupación machalina creada en 2010, enfocada en la gestión y difusión cultural, ha participado en un sinfín de actividades locales transmitiendo el patrimonio y la historia de la comuna. Participó en la edición del libro "Semblanzas del patrimonio histórico de Machalí".



Representante: Rodrigo Aránguiz

Fono: 66442847

E-mail: estacionmachali@gmail.com

Disponibilidad para
presentaciones solidarias: Sí



Corporación En Cumbres

<http://encumbres.wordpress.com/inicio/>

Presentación

Representante : Javier Gutiérrez Ansaldo

Fono: 94690270 / 88461007

E-mail: sandricaf@gmail.com

Disponibilidad para presentaciones solidarias: Sí

Desde 2008 la Corporación de Desarrollo y Cultura En Cumbres comienza a trabajar por el encantamiento del territorio geográfico y se posiciona como un agente activo de trabajo multidisciplinario dentro de la comuna.

GESTIÓN CULTURAL



Centro Cultural Artístico Deportivo y Ecológico Cultural Aires de Machalí

www.facebook.com/tangogabito.cavierescarranza

Presentación

Centro cultural que busca tanto la promoción y difusión del folclore y la danza mediante talleres gratuitos abiertos a toda la comunidad, como también a partir de la formación de monitores que permitan sostener estos talleres en el tiempo.



Representante: Gabriel Cavieres

Fono: 96417432

E-mail: centroculturaldemachali@gmail.com / gcavieres47@hotmail.com

Disponibilidad para presentaciones solidarias: Sí



Grupo Centro Cultural Machalilandia

Presentación

Representante: Claudio Quinteros
Tamayo

Fono: 78981495

E-mail: temistoclesqt@gmail.com

Disponibilidad para
presentaciones solidarias: Sí

Agrupación creada en 2007, encargada, entre otras cosas, de la organización del Festival Internacional de Teatro coordinado con "Entepola" (Santiago).

GESTIÓN CULTURAL



Pablo Alfredo
Fernández Haro

Presentación

Destacado gestor cultural de la zona, fundador del Centro Socio-cultural de Somunicación Promaucaes en 1995. Tiene especial interés en la difusión cultural en su comunidad.



Fono: 85414336

E-mail: promauca@hotmail.com

Disponibilidad para
presentaciones solidarias: Sí



Máximo Vicente Muñoz Lagos

Presentación

Fono: 74912045

Disponibilidad para presentaciones solidarias: Sí

Folclorista, Gestor Cultural e Historiador Local. Su interés es el rescate de las tradiciones propias de Coya.

Difunde la identidad local a través del programa Misceláneo Dominical, en la radio comunitaria. Participa además en la Unión Comunal y es Presidente del Comité Pro-Comuna.

GESTIÓN CULTURAL

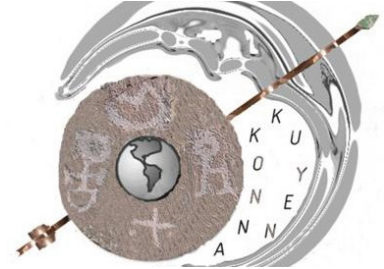

Marisol Elizabeth Moreno
Álamos

Presentación

Marisol es la Presidenta de la agrupación Konna Kuyen, enfocada en el rescate del patrimonio cultural y natural de la comuna de Machalí.



Fono: 99103484

E-mail: mareli.mor@gmail.com

Disponibilidad para
presentaciones solidarias: Sí

GESTIÓN CULTURAL



Fabián Pérez Herrera

Presentación

Destacado gestor cultural de la comuna, interesado en la difusión de las tradiciones culturales de la zona, fundador de la agrupación cultural “Creando Redes”. Escritor del libro “Mitos y Leyendas en los habitantes de Alto Cachapoal” en el 2010.



Fono: 96831552

E-mail: edisonfabianperez@gmail.com

Disponibilidad para presentaciones solidarias: Sí



Radio “Alturas de Coya” (Grupo Cultural Comunitario)

www.radiolasalturasdecoya.cl

Presentación

Representante: Maritza García Arce

Fono: 72 2 29 73 55

E-mail: radiolasalturasdecoya@gmail.com

Disponibilidad para presentaciones solidarias: Sí

Radio comunitaria y autogestionada del sector de Coya que busca incidir en la sociedad desde la comunicación para incentivar la participación comunitaria, mediante la información y difusión de la cultura e identidad local.



Elsa del Carmen Toledo Cataldo

Presentación

Fono: 81392371

Disponibilidad para
presentaciones solidarias: Sí

Elsa Toledo es una destacada gestora cultural de la zona,
presidenta del Centro de Madres Santa Teresa.

GESTIÓN CULTURAL



Bernardita Tapia Bernalles

Presentación

Destacada gestora cultural de la comuna, Bernardita Tapia es presidenta de la Agrupación de Mujeres Turística Cultural Tierra que Encanta.



Fono: 95093285

E-mail: bernytb@hotmail.com

Disponibilidad para presentaciones solidarias: Sí

GESTIÓN CULTURAL



Rosario Zúñiga Urrutia

Presentación

Fono: 65789881

E-mail: rosario247@hotmail.com

Disponibilidad para
presentaciones solidarias: Sí

Gestora cultural que busca difundir la cultura en la comuna.
Fundadora de la Radio Promaucaes.

GESTIÓN CULTURAL



David Hernán Yuseff
Ferrat

Presentación

De profesión periodista, David Yuseff es socio fundador de la agrupación cultural Estación Machalí, y un activo gestor cultural y difusor de la cultura local.

Fono: 53178552

E-mail: buscador49@hotmail.com

Disponibilidad para presentaciones solidarias: Sí



GESTIÓN CULTURAL



Agrupación Centro Cultural Machalí Renace

Presentación

Machalí Renace es una agrupación que nace en 2003 con el fin de rescatar y defender la identidad de la comuna. Han realizado un destacado trabajo en la recuperación de las “tertulias” o “mateadas”, conversatorios en donde se exponen distintas formas artísticas



Representante: Fabián Rodríguez Rivera

Fono: 89014440

E-mail: rodriguezasesores@hotmail.com

Disponibilidad para presentaciones solidarias: Sí

LITERATURA



Eliana del Carmen Meneses Díaz

Presentación

RUT: 5.535.578-0

Fono: 77509363

Disponibilidad para
presentaciones solidarias: Sí

Artista de la comuna que desde 1985 comienza a trabajar los cuentos y la poesía. Ha elaborado más de 12 cuentos para niños y adultos.

MÚSICA



Grupo Juvenil “Aires de Brasil”

www.facebook.com/airesdebrasil

Presentación

Representante: Francisco Javier Donoso Aránguiz

Fono: 7 443 51 76 / 9 897 75

06airesdebrasil@live.cl

Disponibilidad para presentaciones solidarias: Sí

Aires de Brasil es una agrupación juvenil de Batucada, se forma el año 2009 por iniciativa de Francisco Donoso, su actual representante. A la fecha, la integran 45 jóvenes de entre 13 y 30 años, todos pertenecientes a la comuna de Machalí. Buscan expandir este tipo de manifestaciones en toda la comuna, principalmente hacia los jóvenes.

MÚSICA



Agrupación Trigo Nuevo

www.grupotrigoNuevo.cl

Presentación

Trigo Nuevo es una de las agrupaciones más antiguas de la zona, que nace cerca del año 1987 en San Antonio.

Su música refleja las vivencias de la sociedad, el sufrimiento de los pueblos y el medio ambiente. Variadas participaciones a nivel nacional e internacional.



Representante: Fabián Rodríguez Rivera

Fono: 89014440

E-mail: rodriguezasesores@hotmail.com

Disponibilidad para presentaciones solidarias: Sí



La Trola

Presentación

Representante: Ricardo Henríquez

Fono: 82920665

E-mail: rhenriquezsanhueza@gmail.com

Disponibilidad para presentaciones solidarias: Sí

El grupo La Trola, se forma por los músicos que componen el Conjunto Folclórico Centenario, debido a que los integrantes de la banda presentan nuevos intereses y motivación en otras ramas de la música. La cumbia y cueca son predominantes en las celebraciones de la zona, por lo que la decisión de enfocarse en estos estilos, tiene como sentido incentivar la participación del público mediante el baile.

MÚSICA



Manuel Antonio Núñez Cádiz

Presentación

Destacado músico de Coya, cantante y guitarrista, que cuenta con varias presentaciones en la zona. Su música mezcla el folclore chileno con rancheras y bailables.

RUT: 13.300.934-5

Fecha de nacimiento: 24-03-1977

Fono: 87832616

Dirección: Pasaje 6 #21, Villa Los Cipreses, Coya.

Disponibilidad para presentaciones solidarias: Sí





Agrupación “Entre Ríos”

Presentación

Representante: Jaime Flores

Fono: 83753607

E-mail: pury_1970@live.cl

Disponibilidad para
presentaciones solidarias: Sí

Agrupación coyina de música, de reconocida trayectoria en la comunidad, desarrolla una diversidad de estilos musicales que van desde las rancheras, cumbias, hasta la música tradicional chilena.

PATRIMONIO



Corporación Círculo Social Sewell, Filial Machalí

www.circulosewell.cl / <https://www.facebook.com/circulosocialsewell>

Presentación

Representante: Gabriel Cavieres

Fono: 96417432

E-mail: gcavieres47@hotmail.com

Disponibilidad para
presentaciones solidarias: Sí

El Círculo Sewell, abocado al rescate y defensa de la cultura americana y chilena de Sewell abre una nueva filial en el año 2012 en la comuna de Machalí.

PATRIMONIO

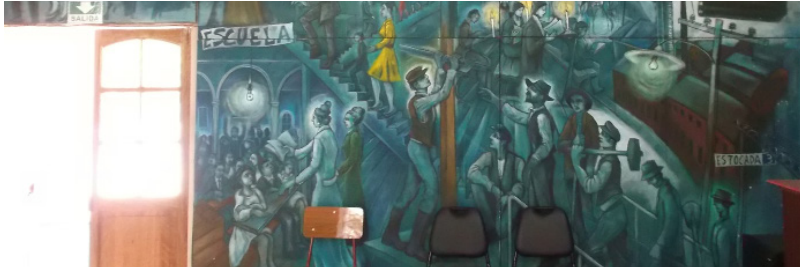

Corporación Círculo Social Sewell

<https://www.facebook.com/circulosocialsewell>
www.circulosewell.cl/

Presentación

Creado en 1984, el Círculo Sewell busca el rescate y defensa de la cultura americana y chilena que supo resistir en Sewell hace más de 100 años atrás. Encargados de hacer turismo social al sector de Sewell, para promover el turismo social tradiciones y costumbres sewellinas.



Representante: Eugenio Erásmo López López

E-mail: contacto@circulosewell.cl

Disponibilidad para presentaciones solidarias: Sí



Patricia Vásquez Márquez



Fono: 76350762

E-mail: rodriguezasesores@hotmail.com

Disponibilidad para presentaciones solidarias: Sí

Presentación

Artista preocupada del rescate de la arquitectura colonial de la comuna, además de ser una destacada pintora.

Tiene la preocupación constante por organizar actividades abiertas a la comunidad y desarrolla un trabajo activo en la Agrupación Machalí Renace.

PATRIMONIO



Konna Kuyen

Presentación

Konna Kuyen es una agrupación nacida en 2005 con el fin de reencontrarse con la identidad la zona y recuperar el patrimonio natural de la región.



Representante: Marisol Moreno Álamos

Fono: 99103484

E-mail: konnakuyen@gmail.com

Disponibilidad para presentaciones solidarias: Sí



Claudia Isabel Allendes Reyes

Presentación

Fono: 83200132

E-mail: claudiaisa7@hotmail.com

Disponibilidad para presentaciones solidarias: Sí

Claudia es una paisajista que trabaja en la zona. Actualmente enfocada en la conservación y restauración de parques en la zona de Coya.

TEATRO



Adolfo Héctor Quinteros Tamayo

www.tiopolilla.cl

Presentación

Adolfo es reconocido como el Tío Polilla, un desatácado personaje de la zona que ha instaurado el entretenimiento infantil en Machalí a partir de shows de teatro, títeres, pinta caras y mucho más en su granja educativa.

Fono: 97248826

E-mail: tiopolilla@hotmail.com

Disponibilidad para
presentaciones solidarias: Sí

TEATRO



Claudio Mauricio Elgueta Roa

Presentación

Artista que elabora todo tipo de obras con material reciclado, además genera talleres abiertos a la comunidad en donde enseña distintas técnicas de trabajo. Además, realiza shows urbanos con marionetas.



Fono: 86546351

Disponibilidad para presentaciones solidarias: Sí

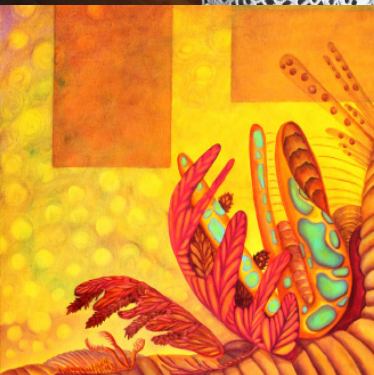

Catálogo de Actores Culturales Machalí

